





Légende :

Implantation de la base vie

Cloison provisoire à fournir et poser

Aménagement d'un laboratoire myologie
et mise en conformité technique du bâtiment
105, boulevard de l'hôpital
75013 Paris

MAITRE D'OUVRAGE	MAITRE D'OEUVRE
 <p>Sorbonne Université Direction Patrimoine et Logistique 18 rue de la Sorbonne, 75005 Adresse postale : 1 rue Victor Cousin, 75230 Paris Cedex 5</p>	<div><p>B.E.T. BEITHA SARL 60, avenue Clement Ader 59 118 Wambrechies Tel: 03.20.16.02.89 Email : beitha@beitha.fr</p></div> <div><p>B.E.T. HEXA INGENIERIE 670, rue Jean Perrin 59 500 Douai Tel: 03.27.97.42.88 Email : construction@hexa-ingenierie.com</p></div> <div><p>Architecte : Form'a Architectes 75, Rue Carit 62 500 Saint-Omer Tel: 03.21.88.03.68 Email : forma.architectes@free.fr</p><p>FORMA</p></div>

PHASE	Emplacement de la base vie				DATE
DCE					MAI 25
AFFAIRE	EMETTEUR	BATIMENT	NIVEAU	FORMAT	ECHELLE
22-014	BEITHA	105	RDC	A1	1/100
INDICE	DESSINE PAR	LOT	N°PLAN		
B	B.BARBIER	01	TCE 04		

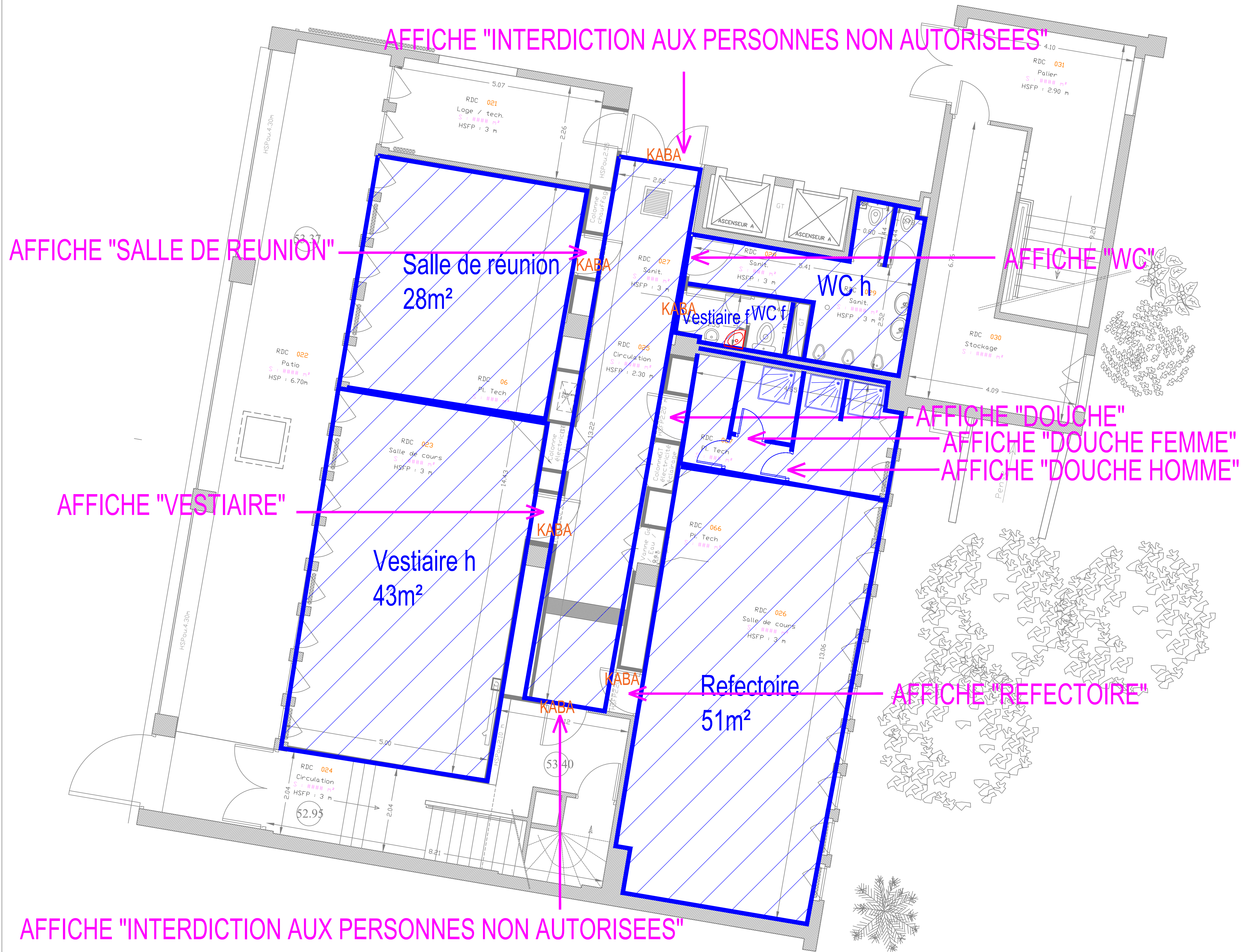

Légende :

- Protection des sols
- Protection des parois verticales : compris portes, façades de gaines techniques etc...
- Dépose appareil sanitaire

Dans chaque local prévoir des affiches rappelant les règles du chantier : port d'EPI, horaires des travaux bruyants, nettoyage de la base vie etc...

Aménagement d'un laboratoire myologie et mise en conformité technique du bâtiment

105, boulevard de l'hôpital

75013 Paris

MAITRE D'OUVRAGE	MAITRE D'OEUVRE
<p>SORBONNE UNIVERSITÉ</p> <p>Sorbonne Université Direction Patrimoine et Logistique 18 rue de la Sorbonne, 75005 Adresse postale : 1 rue Victor Cousin, 75230 Paris Cedex 5</p>	<div><p>B.E.T. BEITHA SARL 60, avenue Clement Ader 59 118 Wambrechies Tel: 03.20.16.02.89 Email : beitha@beitha.fr</p></div> <div><p>B.E.T. HEXA INGENIERIE 670, rue Jean Perrin 59 500 Douai Tel: 03.27.97.42.88 Email : construction@hexa-ingenierie.com</p></div> <div><p>Architecte : Form'a Architectes 75, Rue Carit 62 500 Saint-Omer Tel: 03.21.88.03.68 Email : forma.architectes@free.fr</p><p>FORMA</p></div>

PHASE	Protection & affichages de la base vie				DATE
DCE					MAI 25
AFFAIRE	EMETTEUR	BATIMENT	NIVEAU	FORMAT	ECHELLE
22-014	BEITHA	105	RDC	A1	1/50
INDICE	DESSINE PAR	LOT	N°PLAN		
B	B.BARBIER	01	TCE 05		



- Légende :
- Cloisons projetées en plâtres - à déposer post-travaux
 - Cloisons provisoires amovibles projetées - à déposer post-travaux
 - Fourniture et pose de tapis anti-dérapant - à déposer post-travaux
 - Portes projetées - à déposer post-travaux
 - Douches projetées - à déposer post-travaux
 - Eviers projetés (vanne et clapet à prévoir) - à déposer post-travaux
 - Casiers projetés - à déposer post-travaux
 - Bancs projetés - à déposer post-travaux
 - Tables avec chaises projetées - à déposer post-travaux
 - Réseau EF projetés - à déposer post-travaux
 - Réseau ECS projetés - à déposer post-travaux
 - Réseau EU projetés - à déposer post-travaux

Aménagement d'un laboratoire myologie et mise en conformité technique du bâtiment

105, boulevard de l'hôpital
75013 Paris

MAITRE D'OUVRAGE	MAITRE D'OEUVRE
 SORBONNE UNIVERSITÉ Sorbonne Université Direction Patrimoine et Logistique 18 rue de la Sorbonne, 75005 Adresse postale : 1 rue Victor Cousin, 75230 Paris Cedex 5	 B.E.T. BEITHA SARL 60, avenue Clement Ader 59 118 Wambrechies Tel: 03.20.16.02.89 Email : beitha@beitha.fr  B.E.T. HEXA INGENIERIE 670, rue Jean Perrin 59 500 Douai Tel: 03.27.97.42.88 Email : construction@hexa-ingenierie.com Architecte : Form'a Architectes 75, Rue Carit 62 500 Saint-Omer Tel: 03.21.88.03.68 Email : forma.architectes@free.fr FORMA

PHASE	Travaux d'aménagement de la base vie				DATE
DCE					MAI 25
AFFAIRE	EMETTEUR	BATIMENT	NIVEAU	FORMAT	ECHELLE
22-014	BEITHA	105	RDC	A1	1/50
INDICE	DESSINE PAR	LOT	N°PLAN		
B	B.BARBIER	01	TCE 06		

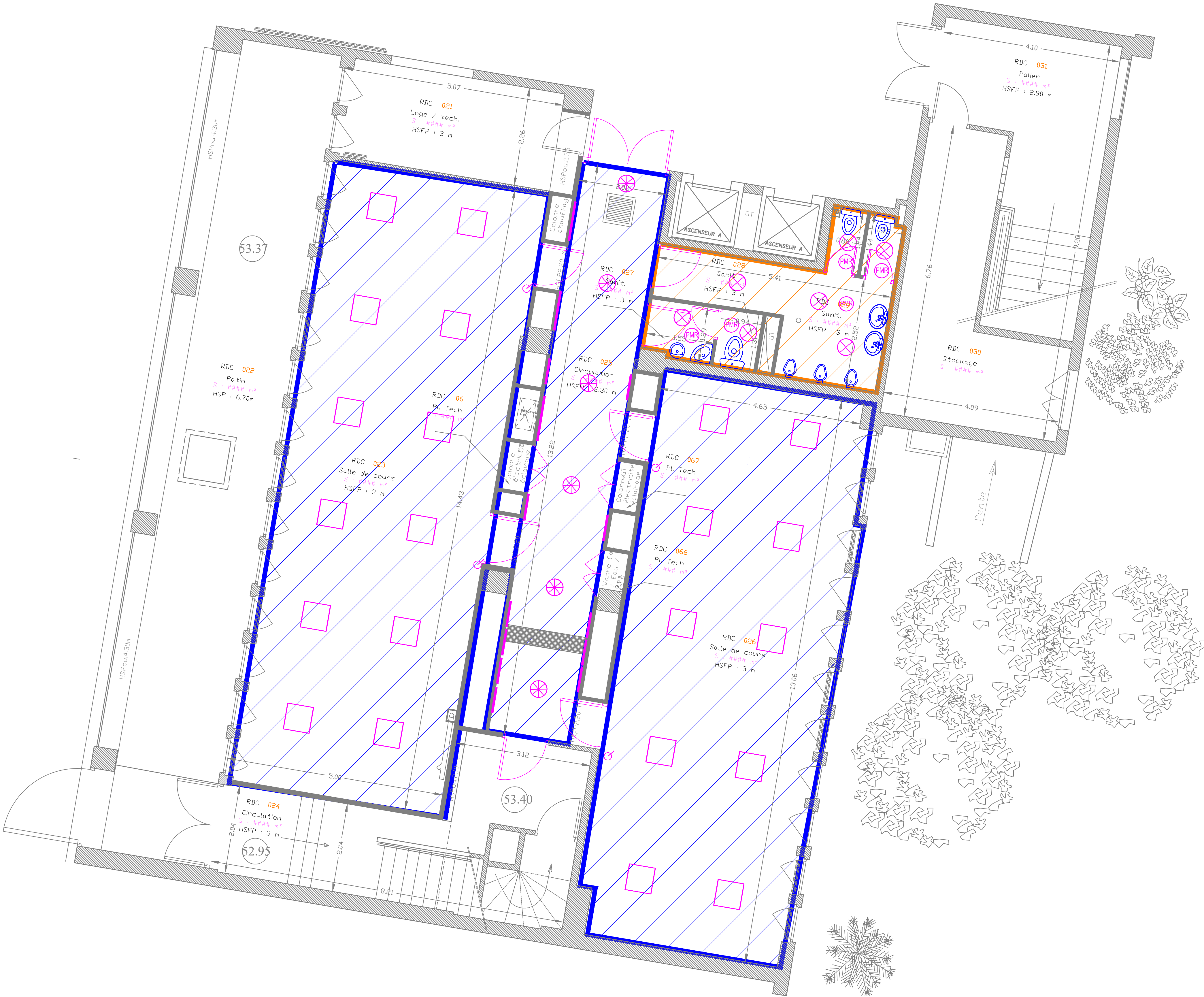

- Légende :
- Réfection sol : dépose sol existant & Fo&Po sol souple et
 - Réfection faux plafond: dépose faux plafond existant & Fo&Po faux plafond
 - Mise en peinture périphérique (murs, portes, clorisons etc..)
 - Réfection sol : dépose sol existant & Fo&Po sol carrelé et faïence mural périphérique
 - Réfection faux plafond : dépose faux plafond existant & Fo&Po faux plafond pour WC
 - Réfection faïence murale: dépose faïence murale existante & Fo&Po faïence murale
 - Portes et facades de gaines technique à peindre
 - WC projetés : déposer ceux existants et Fo&Po de nouveaux
 - Lave mains projetés : déposer ceux existants et Fo&Po de nouveaux
 - Urinoir projetés : déposer ceux existants et Fo&Po de nouveaux
 - Diffuseur PMR projetées
 - Luminaires WC compris détecteur de présence projetés
 - Luminaires circulation compris détecteur de présence projetés
 - Dalle LED 600x600 compris interrupteurs projetés

Aménagement d'un laboratoire myologie
et mise en conformité technique du bâtiment
105, boulevard de l'hôpital
75013 Paris

MAITRE D'OUVRAGE		MAITRE D'OEUVRE	
 SORBONNE UNIVERSITÉ		 B.E.T. BEITHA SARL 60, avenue Clement Ader 59 118 Wambrechies Tel: 03.20.16.02.89 Email : beitha@beitha.fr	
 B.E.T. HEXA INGENIERIE 670, rue Jean Perrin 59 500 Douai Tel: 03.27.97.42.88 Email : construction@hexa-ingenierie.com		 Form'a Architectes 75, Rue Carit 62 500 Saint-Omer Tel: 03.21.88.03.68 Email : forma.architectes@free.fr	
<p>Sorbonne Université Direction Patrimoine et Logistique 18 rue de la Sorbonne, 75005 Adresse postale : 1 rue Victor Cousin, 75230 Paris Cedex 5</p>		<p>Architecte : Form'a Architectes</p>	

PHASE	Travaux après travaux Remise en état				DATE
DCE					MAI 25
AFFAIRE	EMETTEUR	BATIMENT	NIVEAU	FORMAT	ECHELLE
22-014	BEITHA	105	RDC	A1	1/50
INDICE	DESSINE PAR	LOT	N°PLAN		
B	B.BARBIER	01	TCE 07		